ДЕТИ БРЯНСКОЙ ОБЛАСТИ

ЧИСЛЕННОСТЬ[1]

19% населения Брянской области

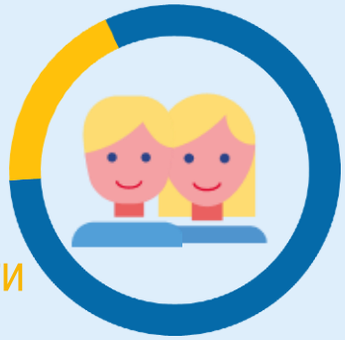

или

219,8 тысячи детей и подростков до 18 лет

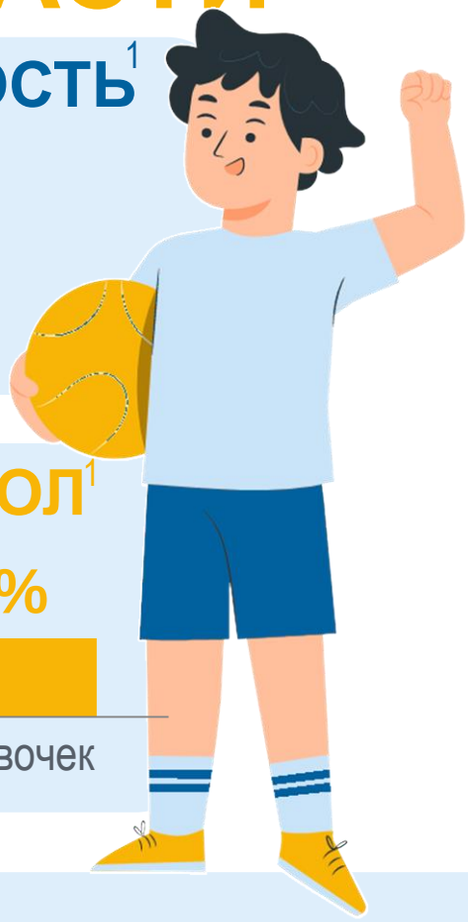

ВОЗРАСТ И ПОЛ[1]

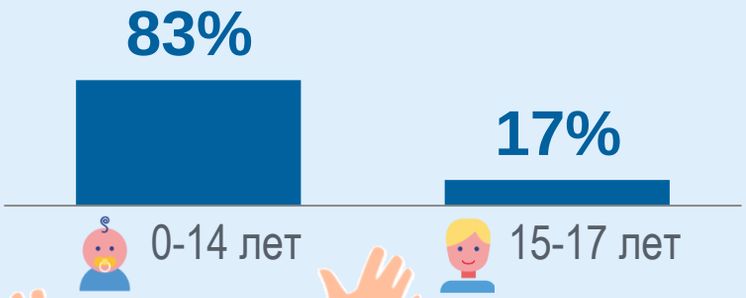

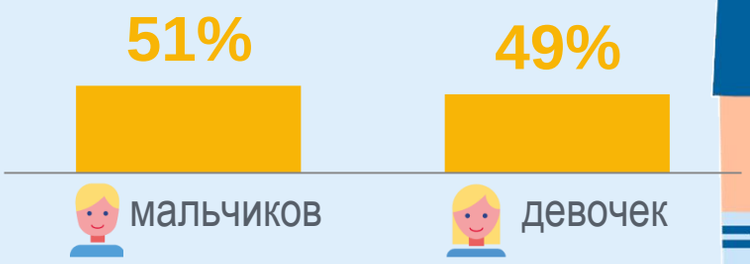

РОДИВШИЕСЯ[2]

8 330 младенцев

НОВОРОЖДЕННЫЕ ПО ОЧЕРЕДНОСТИ РОЖДЕНИЯ[2]

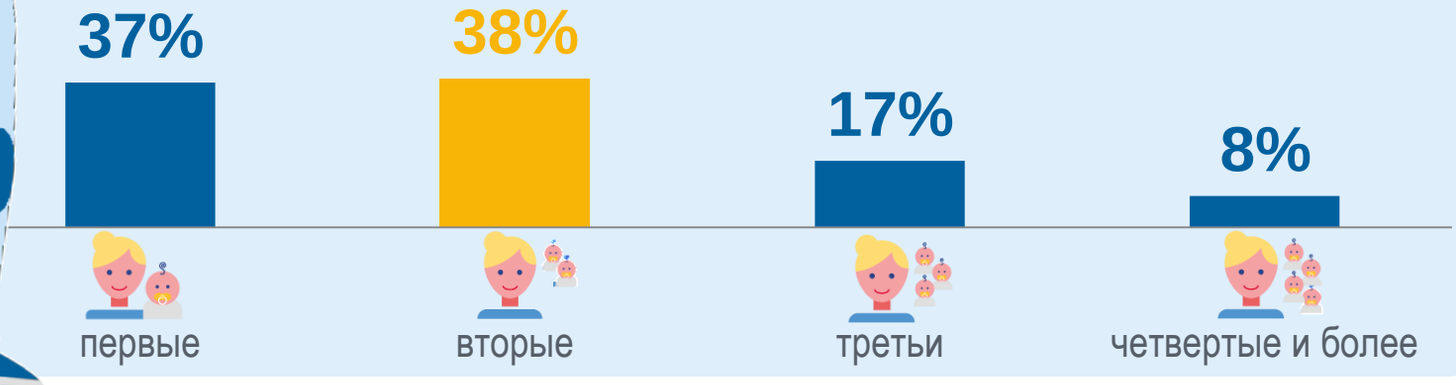

БРЯНСКСТАТ

[1] Данные на 1 января 2023 года

[2] Данные за 2022 год